KRAV MAGA
DEPARTMENT

Wegbeschreibung – Warschauer Straße
Gubener Str. 47, 10243 Berlin

S-Bahn: S3, S5, S7, S75, S9 Warschauer Straße

U-Bahn: U1, U3 Warschauer Straße

Straßenbahn: M10, M13

Bus: 347, 300

Unser Trainingsraum befindet sich im Comeniushof, im zweiten Hof, Aufgang C. Folgt dazu einfach den unteren Bildern.

1. Durch den Eingang nach hinten laufen.

2. Hier durchlaufen.

3. Hier um die Ecke befindet sich der Trainingsraum.

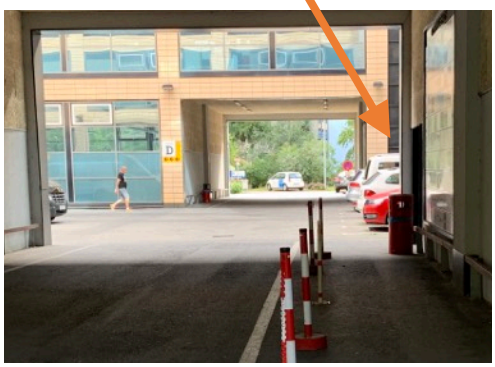

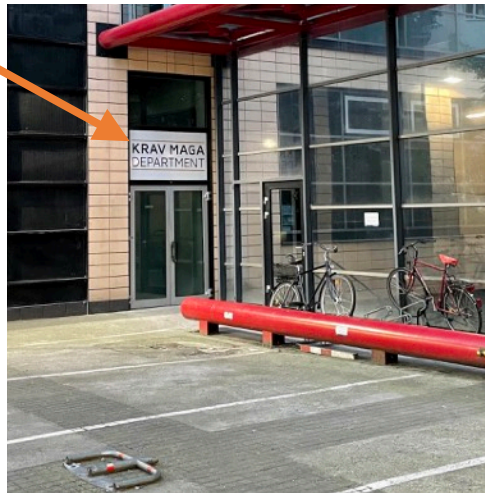

KRAV MAGA
DEPARTMENT

Wegbeschreibung – Prenzlauer Berg
Schönhauser Allee 36, 10435 Berlin
Kulturbrauerei Aufgang 11A, Academia Jangada

U-Bahn: U2 Eberswalder Str.

Tram: M10 Eberswalder Str.
M1 Eberswalder Str.
12 Eberswalder Str.

Das Training findet auf dem Gelände der Kulturbrauerei in den Räumlichkeiten der Academia Jangada statt.

Wenn ihr im Innenhof der Kulturbrauerei steht und zum Eingang vom Real blickt, befindet sich der Trainingsort rechts (50m). Direkt im Eck, wo sich auch ein Frauenfitnessstudio befindet, müsst ihr in den 1. Stock in die Academia Jangada.

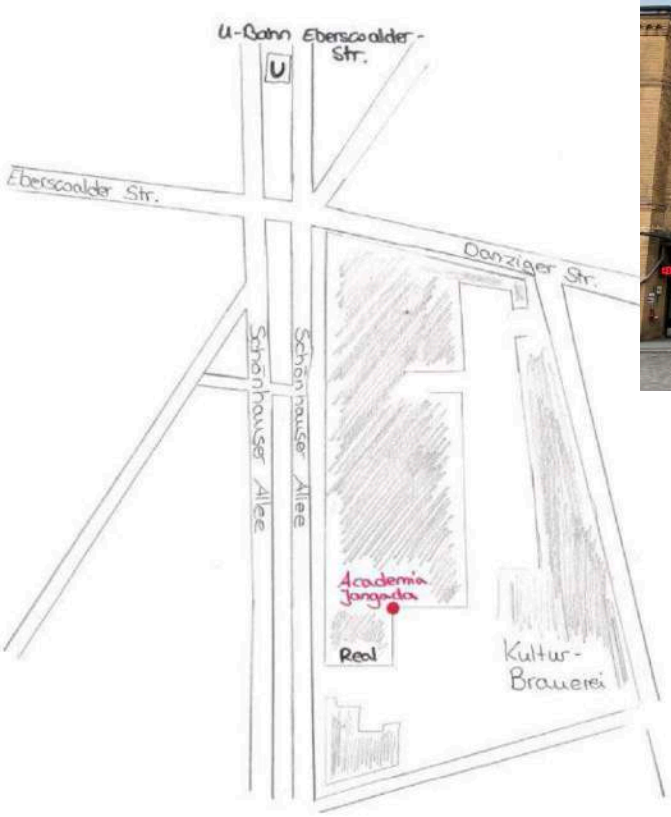

KRAV MAGA
DEPARTMENT

Wegbeschreibung – Kreuzberg
Tempelhofer Ufer 36, 10963 Berlin
bei motion*s Tanz- & Bewegungsstudio

U-Bahn:
U1, U2, U3 Gleisdreieck

U2 Mendelssohn-Bartholdy-Park

Wir trainieren in Studio 3. Dieses befindet sich in der 4. Etage. Die Umkleiden sind in der 5. Etage.
Falls ihr Hilfe braucht, fragt einfach bei der Anmeldung (5. Etage) nach KRAV MAGA.

1. Eingang zum Hinterhof
Bis ganz nach hinten durchlaufen.

zum Treppenhaus

zum Aufzug

2. Eingang:

Etage 4: unser Trainingsraum heißt „Studio 3“
Etage 5: Umkleiden

KRAV MAGA
DEPARTMENT

Wegbeschreibung – Steglitz
Rheinstraße 45, 12161 Berlin
Schule für Bewegung und Meditation

U-Bahn: U9 Walther-Schreiber-Platz

Das Kindertraining findet in der Schule für Bewegung und Meditation statt. Die Räumlichkeiten befinden sich im **5. Hinterhaus, 1. Stock**. Einfach den Bildern folgen.

1. Haupteingang

2. Weiter gerade aus. Am Ende im Eck.

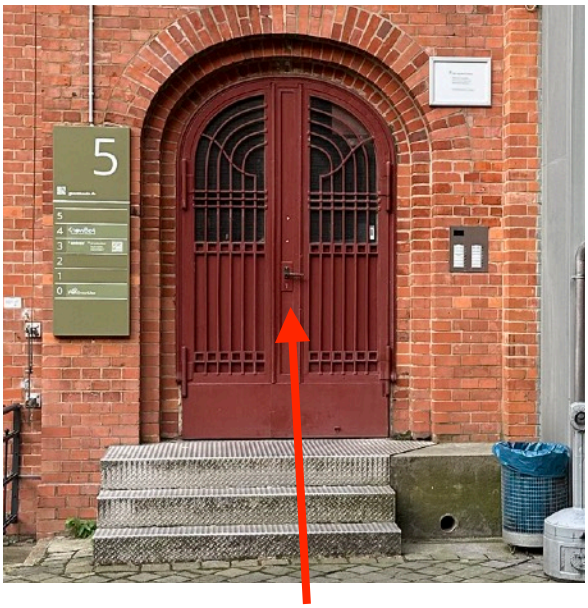

3. Bei Eingang 5 hineingehen. Dann 1. Stock.

KRAV MAGA
DEPARTMENT

Wegbeschreibung
Alte Rhinstr. 16, 12681 Berlin
Pyramide Fitness World

Tram: 16, 27, M4, M5, M6, M13, M17

Station Landsberger Allee/Rhinstr. (Berlin)

Parkhaus: 30m weiter. Ihr könnt hier kostenlos parken. Ihr bekommt Gratis-Chips im Fitnessstudio

Das Training findet in der Pyramide Fitness World statt.

Geht hierzu rechts neben dem Haupteingang durch die Tür (siehe Foto).

Im zweiten Stock findet ihr das Fitnessstudio.

Eingang

KRAV MAGA
DEPARTMENT

Wegbeschreibung – Wilmersdorfer Straße
Wilmersdorfer Straße 108-111, 10627 Berlin
(bei Fitness First)

S-Bahn: S3, S5, S7, S9 Charlottenburg Bhf

U-Bahn: U7 Wilmersdorfer Str.

Bus: 309, 310, M49, X34, X49

Das Studio von Fitness First befindet sich im Kantcenter. Wer mit öffentlichen Verkehrsmitteln kommt, läuft am besten Richtung Wilmersdorfer Str., dann Richtung Media Markt und nimmt anschließend den Aufzug in den 4. Stock.
Wer mit dem Auto unterwegs ist, kann im APCOA Parkhaus auf Parkdeck C parken. Nehmt dann den Eingang zum Kantcenter. Die Parkkarte kann man von Fitness First abstempeln lassen.

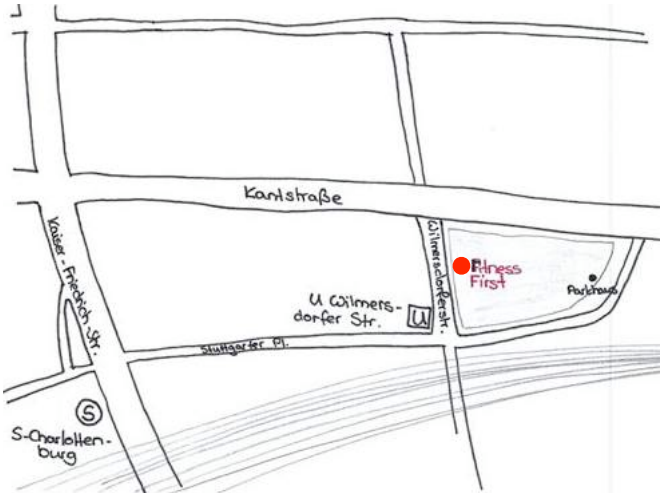

1. Das Kantcenter ist ganz in der Nähe.

2. Am besten die Aufzüge hinter den Rolltreppen nutzen.

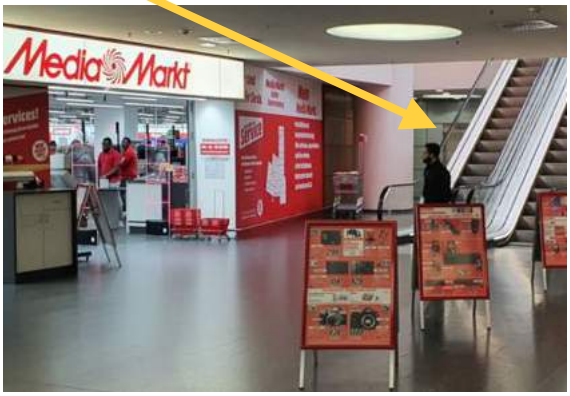

3. Fitness First befindet sich in der 4. Etage bzw. auf Parkdeck C.

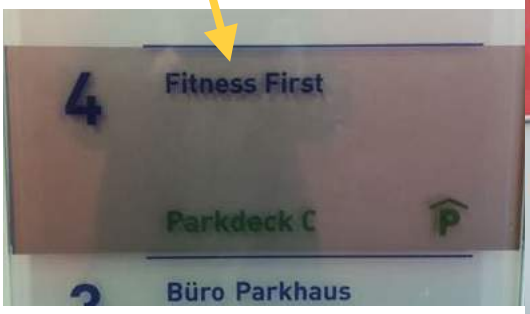

4. Das ist der Eingang, wenn man vom Parkhaus kommt.

KRAV MAGA
DEPARTMENT

Wegbeschreibung – Pankow
Florastr. 84, 13187 Berlin
Unabhängiges Jugendzentrum Pankow JUP e. V.

U-Bahn: U2 Pankow

S-Bahn:
S2, S8, S85 Pankow
S1, S25, S26 Wollankstr.

Das Training findet im Jugendzentrum Pankow „JUP“ e. V. statt.
Wichtig: Die Räumlichkeiten befinden sich im **1. Stock**.
Falls Eingangstür verschlossen, bitte bei **„Sportraum“** klingeln.

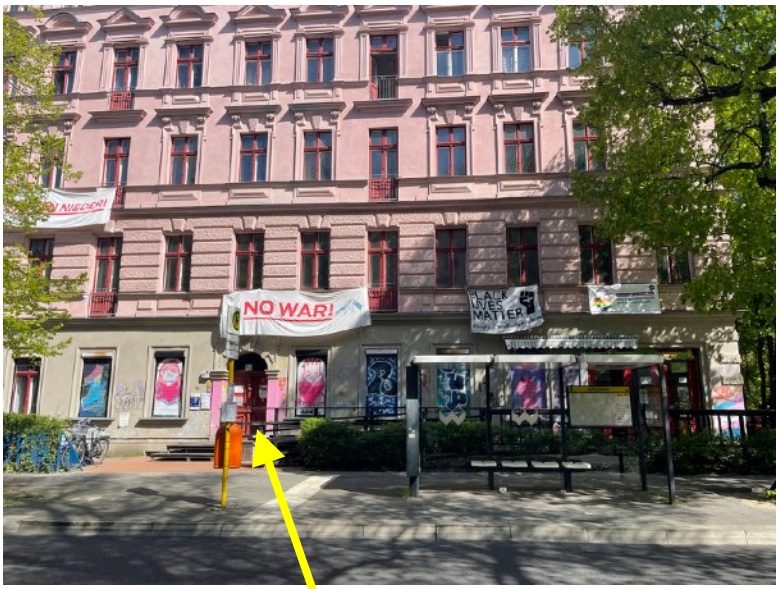

Hier ist der Eingang.

KRAV MAGA
DEPARTMENT

Wegbeschreibung – Karlshorst
Treskowallee 112, 10318 Berlin
Tanz- & Ballettschule Karlshorst

S-Bahn: S3
Karlshorst

Unser Training findet bei der Tanz- und Ballettschule Karlshorst statt. Der Trainingsraum ist im 1. Stock und in unmittelbarer Nähe zur S-Bahn-Station Karlshorst (siehe Grafik links).

1. Der Eingang befindet sich hier hinten:
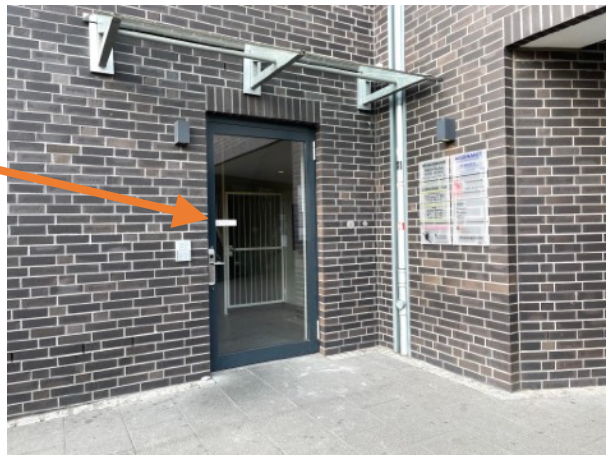
2. Eingang